	BIULETYN Nr		1-2000		
	DATA WPROWADZENIA		Styczeń 2000 r.		
	MODEL CIĄGNIKA		MTZ-82	MTZ-82TS	

ZMIANA STEROWANIA SKRZYNKĄ ROZDZIELCZĄ

W celu zwiększenia komfortu i zmniejszenia przykładanej siły na dźwigni włączenia przedniego napędu wprowadzono zmianę mechanizmu sterowania skrzynką rozdzielczą .

Zmiana została wprowadzona w ciągnikach:

MTZ-82 od numeru 8961P

MTZ-82TS , 82TSA od numeru 01401S

Przed zmianą

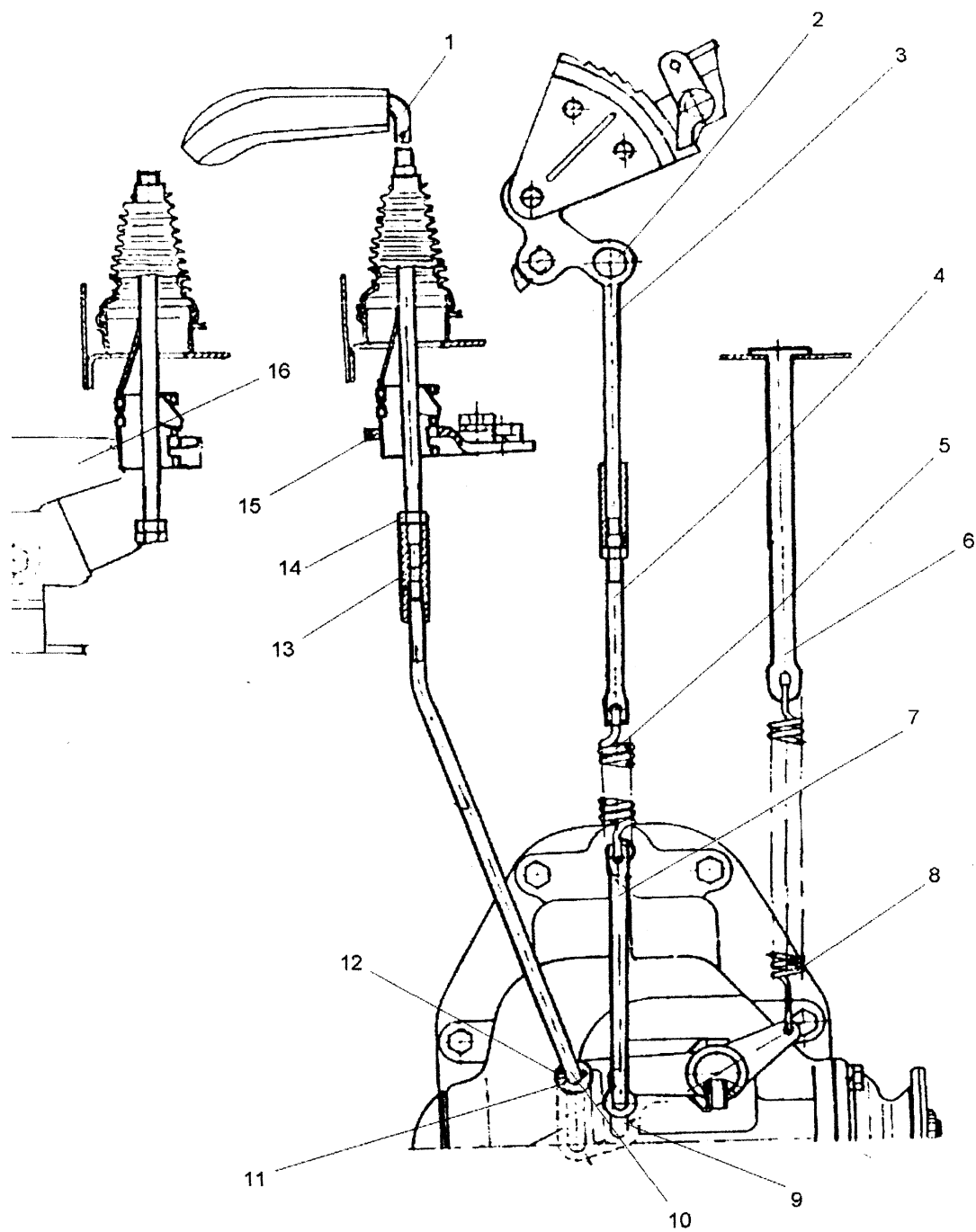

Po zmianie

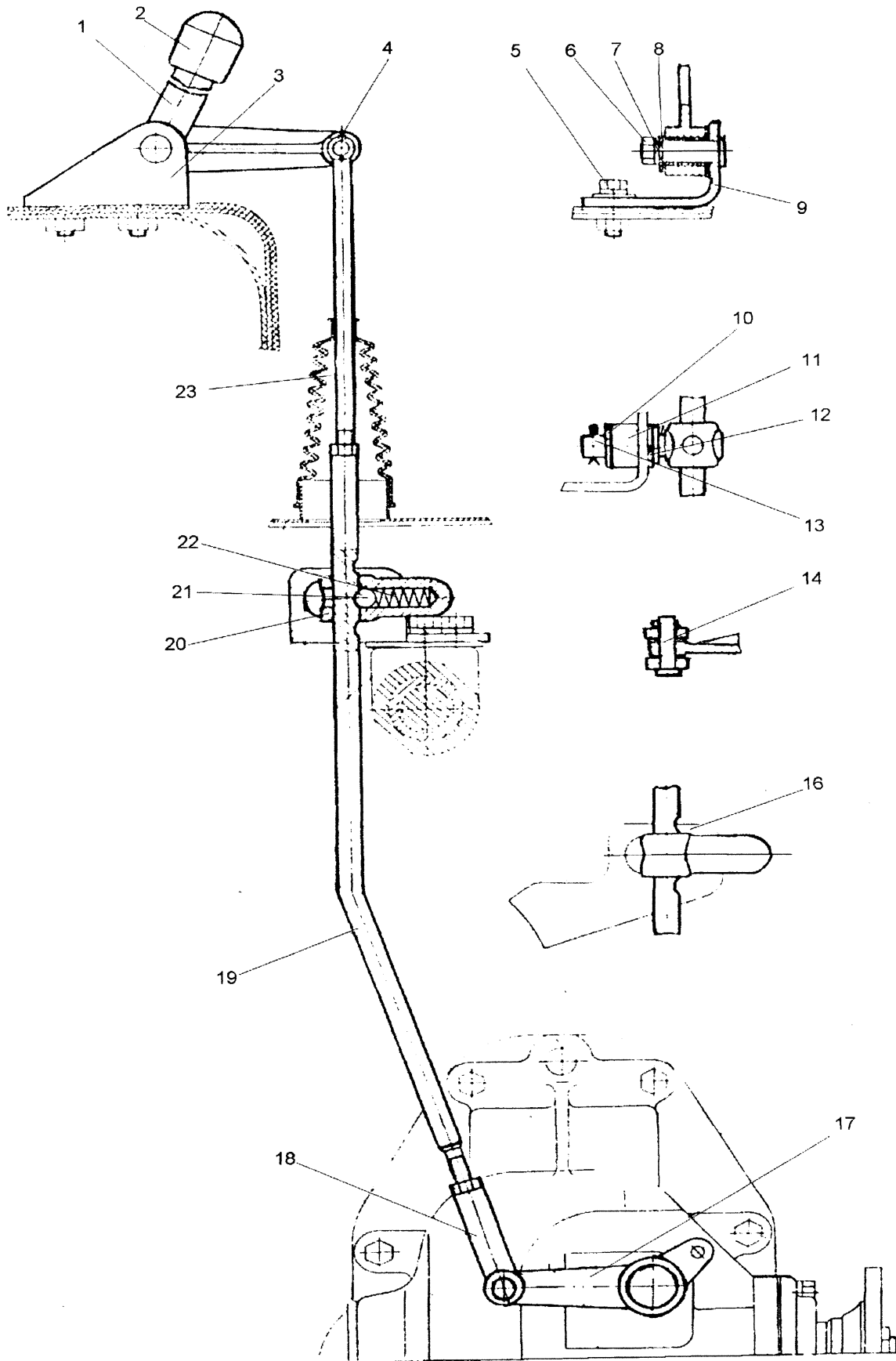

Grupa 18 . Napęd PMN .
Podgrupa 1802. Sterowanie .

Przed zmianą			Po zmianie			Nazwa
Lp.	Nr katalogowy	Ilość	Lp.	Nr katalogowy	Ilość	
1	82-1802230-B	1	23	952-1802011	I	Cięgło (C)
2	12x32	1				Kołek
3	82-1802165	1				Cięgło
4	82-1802141	1				Łącznik
5	82-1802144	1				Sprężyna
6	82-1892106	1				Zaczep
7	82-1802180	1				Cięgło
8	50-1605152	1				Sprężyna
9	82-1802082 (M)	1	17	52-1802082	I	Dźwignia (A)
10	82-1802162-A	1	19	952-1802026	I	Cięgło (C)
11	3,2x18	3	4	3,2x18	2	Zawlecзка
			7	SZP8T	3	Podkładka
13	R50 -4616033	1				Tulejka sprzęgająca
14	M18	2	6	M8	3	Nakrętka
15	82-1802195	1	15	952-1802040	1	Wspornik (C)
16	82-1802150-B	1	16	952-1802040	I	Wspornik (C)
			1	952-1802015	1	Dźwignia
			2	A13.11.000	1	Rękojeść
			3	952-1802020	I	Wspornik
			5	M8x30	2	Śruba
12	SZCZ8	3	8	SZCZS 8	3	Podkładka
			9	50-4607082-A	I	Tulejka
			10	SZCZS 12	I	Podkładka
			11	952-1802032	1	Tulejka
			12	2B20	1	Pierścień
			13	3,2x25	1	Zawlecзка
			14	8x30	1	Kołek
			18	A20-213-A	I	Widelki
			20	952-1802027	1	Prowadnica
			21	10,0-60	1	Kulka
			22	50-1702148-A	1	Sprężyna

M- detal jest dostępny

A - detal jest współwymienny z detalem poprzedzającym zmianę

C - detal jest współwymienny z innymi detalami